



TIME TOURS
SPÉCIALISTE DES VOYAGES DE GROUPES

COREE DU SUD
en exclusivité pour VLC :
fin sept./début oct. 2025

12 J / 10 N

Réunion Mascotte
lundi 27 mai à 18h30

Votre contact
Françoise Michaudet
06 66 94 88 90
francoisemichaudet@gmail.com

Time Tours - groupe Premium Travel
249 Rue de Crimée 75019 PARIS - 01 40 32 47 00 -
voyages@timetours.fr

NOS POINTS FORTS



La Corée du Sud est un pays où il est possible de contempler divers paysages durant les quatre saisons.

Quelle que soit la période de votre visite, vous pourrez admirer un paysage pittoresque naturel avec un charme unique. Les montagnes, qui occupent 70% du territoire ainsi que la mer enclavant les trois côtés de la péninsule vous attendent pour un séjour inoubliable.

Seoul, la capitale, est une ville encore plus animée la nuit que le jour. Les gratte-ciels qui vous entourent, le fleuve Han qui coule à travers la capitale, les rues animées tout au long de la nuit vous feront sentir cette énergie incroyable de la capitale.

Vous pouvez découvrir des monuments historiques dans tout le pays et même en ville. Dans les bâtiments traditionnels, la philosophie des ancêtres accorde une certaine importance à l'harmonie de la nature.

-



NOS POINTS FORTS

Découvrez nos valeurs ajoutées afin **d'enrichir votre expérience** culturelle, naturelle et humaine.

- Découverte des incontournables de Corée du Sud
- Découverte gastronomique locale
- Barbecue Coréen
- Déjeuner de poisson au marché de Busan
- Trajet en train KTX
- Nuit traditionnelle au temple Haeinsa
- Découverte de la vie quotidienne des moines bouddhistes du temple Haeinsa, le plus important de Corée
- Cérémonie de la relève de la garde au Palais Deoksugung
- Transfert en métro à Busan et remise d'une carte T-Money pour vos déplacements
- Balade en Haeundae Sky Capsule à Busan le long de la côte
- Visite du Temple Haedong Yonggungsa à Busan
- Visite d'une plantation de thé
- Découverte de la Baie de Suncheon
- Promenade dans les quartiers d'Insadong, Bukchon hanok village, Myeongdong, Dongdaemun à Seoul



VOTRE ITINÉRAIRE

- J1** - MARSEILLE ✈️ SEOUL
- J2** - SEOUL
- J3** - SEOUL
- J4** - SEOUL - ANDONG
- J5** - ANDONG - HAEINSA - GYEONGJU
- J6** - GYEONGJU
- J7** - GYEONGJU - BUSAN
- J8** - BUSAN
- J9** - BUSAN - BOSEONG - SUNCHEON
- J10** - SUNCHEON - JEONJU - SEOUL
- J11** - SEOUL
- J12** - SEOUL ✈️ MARSEILLE

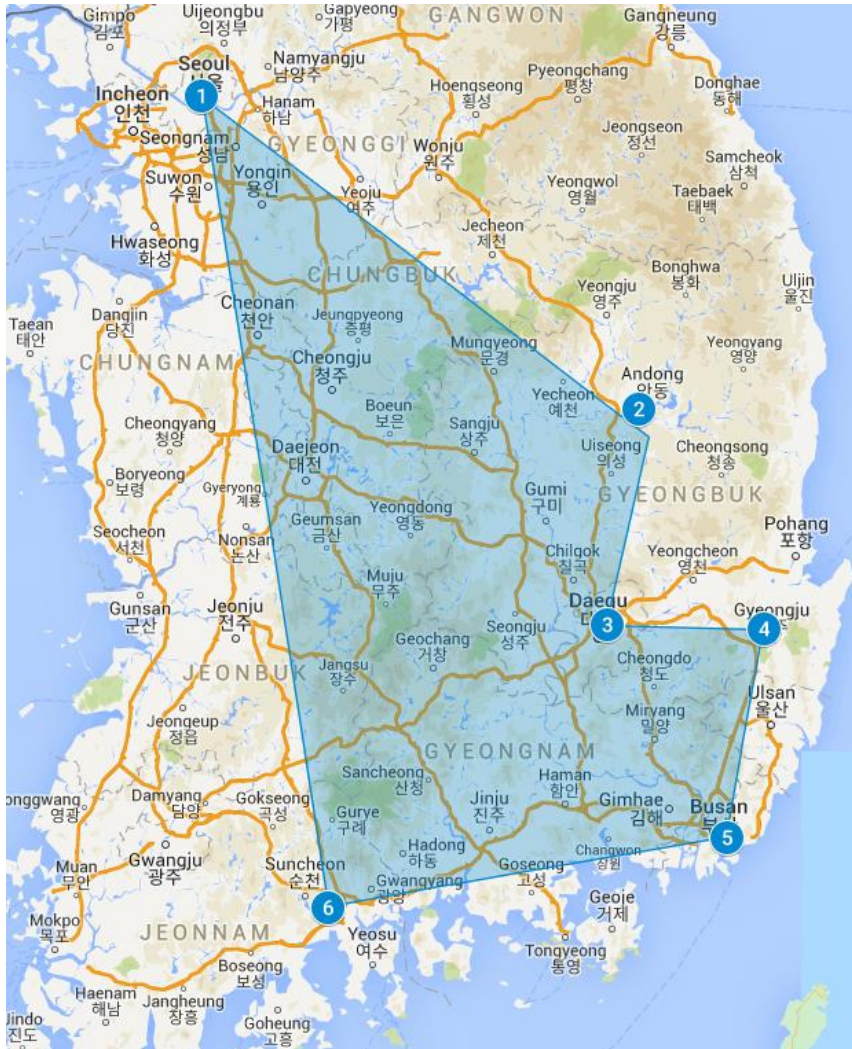

JOUR 1 : MARSEILLE → SEOUL

Convocation des participants à l'aéroport de départ. Assistance aux formalités d'enregistrement et envol à destination de Seoul sur vols réguliers.

Prestations et nuit à bord.

JOUR 2 : SEOUL

Petit déjeuner à bord.

Accueil à l'aéroport par votre guide francophone. Transfert à Séoul (1h10 de route environ) et installation à l'hôtel.

Les visites sont susceptibles d'être modifiées selon l'heure d'arrivée.

Séoul a été choisie pour devenir la capitale du Royaume lors de la période de Joseon (1392-1910), Séoul est restée depuis plus de 600 ans la capitale de la Corée. Lors de la Dynastie Joseon Séoul était alors désigné par le nom de Hanyang, ce n'est qu'en 1945 lors de la création de la République de Corée faisant suite à l'occupation japonaise (1910-1945) que la capitale a pris le nom de Séoul.

Séoul est le centre politique, économique, social, et culturel du pays. Le fleuve Han traverse la ville pour la scinder en deux. Au nord une zone empreinte d'histoire et de culture. Au sud le côté business prédomine d'avantage.

Séoul s'est hissée au rang de ville internationale en accueillant les Jeux asiatiques en 1986, les Jeux Olympiques en 1988, et en faisant l'ouverture de la Coupe du Monde de Football Corée-Japon en 2002.





Séoul regroupe des sites culturels et touristiques tel que les cinq palais de la dynastie Joseon, Jongmyeo, le Stade de la Coupe du Monde, le Building 63, Lotte World, le fleuve Han, Namsan, le parc national de Bukhansan, Daehangro, Insadong, ainsi que des quartiers pour le shopping tel que Itaewon, Myeongdong, Apgujeong, Namdaemun ou Dongdaemun.

Selon horaire d'arrivée de votre vol international, route vers Suwon et **déjeuner dans un restaurant local.**

Visite de la Forteresse Hwaseong, construite peu avant la fin de la dynastie Joseon et inscrite au patrimoine culturel mondial de l'UNESCO. Les murs de la forteresse sont restés intacts malgré les 200 ans qui se sont écoulés. L'architecture de la forteresse mélange les styles traditionnels orientaux et occidentaux, représentant ainsi un ensemble très différent des autres édifices coréens. **Hwaseong Haenggung est un palais « temporaire »** dans lequel le roi Jeongjo et sa famille se sont retirés pendant la guerre. En plus d'être utilisé comme abri pendant la guerre, le roi Jeongjo y séjournait également lors de voyages pour prier sur la tombe de son père. De nos jours, le palais sert de lieu pour de nombreux spectacles et activités culturelles traditionnelles. *(Si le vol international arrive dans l'après-midi la visite de la forteresse pourra être décalée).*

Continuation vers Séoul et première découverte avec un **tour panoramique de la ville**. Installation à votre hôtel et **balade au sein du quartier traditionnel d'Insadong**, qui comprend une multitude de galeries, salons de thé et petites boutiques de produits artisanaux.

Dîner dans un restaurant local.

Jolie promenade après le dîner au temple Jogyesa, qui joue un rôle important dans le bouddhisme coréen en tant que temple principal (à quelques minutes à pied de votre hôtel).

Nuit à l'hôtel.



JOUR 3 : SEOUL

Petit déjeuner à l'hôtel.

Vous débutez votre journée par la **cérémonie de relève de la garde** à 10h suivi de la **visite du Palais Gyeongbokgung** : il s'agit du premier palais du roi de la dynastie Joseon. On y trouve à l'intérieur le **musée national des palais**, qui relate l'histoire de la dynastie Joseon ainsi que le **musée folklorique national**.

Déjeuner dans un restaurant local

Après le déjeuner vous vous promènerez au sein du **village hanok de Bukchon** où résidaient autrefois les aristocrates au cours de la dynastie Joseon. Aujourd'hui plus de 900 hanoks (maisons traditionnelles coréennes) y sont conservées.

Vous visiterez ensuite le **musée national de Corée**, le plus grand musée du pays qui expose des biens coréens précieux qui content l'histoire fascinante du pays, des temps anciens à l'ère moderne.

Promenade au sein du quartier de **Dongdaemun** avec son marché traditionnel et **visite du DDP (« Dongdaemun Design Plaza »)**, chef d'œuvre architectural créé par la fameuse Zaha Hadid et endroit trendy de la capitale.

Dîner dans un restaurant local

Nuit à l'hôtel.



BUKCHON HANOK VILLAGE



JOUR 4 : SEOUL – ANDONG (248 km – env. 3h30 de route)

Petit déjeuner à l'hôtel.

Départ matinal pour Andong (3h30 de route environ).

Située dans la province de Gyeongsang du Nord, sur le fleuve Nakdong, la ville d'Andong attire les voyageurs en séjour en Corée du Sud pour son cadre pittoresque et calme, mais surtout pour son riche patrimoine culturel. En effet, elle abrite un village traditionnel qui est classé au patrimoine mondial de l'UNESCO. Ce joyau culturel est d'ailleurs l'attraction phare de la région. À part cela, Andong est également célèbre pour son Université nationale qui s'est spécialisée dans l'enseignement du folklore coréen.

Déjeuner dans un restaurant local.

Visite de l'école confucéenne **Byeongsan Seowon**, fondée par des savants confucianistes coréens en hommage à Yu Seong-Ryong (1542-1607), célèbre érudit qui jouissait d'une très haute réputation pour sa vertu et ses savoirs.

Vous visiterez ensuite le village Hahoe, que l'on peut traduire par «Village enveloppé d'eau». Inscrit au patrimoine mondial de l'UNESCO, il est l'un des plus importants villages traditionnels en Corée. Il a appartenu pendant 600 ans (et aujourd'hui encore) au clan Ryo de Pungsan, vous y verrez également **le musée du Masque de Hahoe**, qui renferme une remarquable collection de masques traditionnels coréens.

Diner dans un restaurant local.

Nuit à l'hôtel.



JOUR 5 : ANDONG – HAEINSA (150 km – env 2h30 de route)

Petit-déjeuner à l'hôtel.

Départ pour le temple Haeinsa (2h30 de route environ). **Déjeuner dans un restaurant local en cours de route).**

Visite du Temple Haeinsa, le plus célèbre de la Corée et inscrit au patrimoine mondial de l'UNESCO. Il a été construit en 802 durant la période Shilla et **comprend la bibliothèque "Tripitaka Koreana"**, où est conservée depuis 1236 une collection de 80 000 plaques de bois servant à imprimer les manuscrits bouddhistes. La collection la plus complète au monde qui démontre une maîtrise stupéfiante dans la conception et la mise en œuvre des techniques de conservation de ces tablettes de bois.

Vivez une expérience unique, une totale immersion dans la vie d'un moine bouddhiste au temple Haeinsa :

Couchage en futon dans des dortoirs collectifs non mixtes

Salle de bain commune

Repas de cuisine de temple entièrement vegan et pris avec les moines dans le silence

Repas aux heures du temple vers 17h pour le dîner et vers 6h pour le petit déjeuner

Participation aux prières à 4h et à 18h

Participation pendant les cérémonies bouddhistes aux 108 prosternations et à la méditation

Tenue de temple à porter

Heure du coucher à 21h

Uniquement en anglais avec une traductrice du temple, les moines parlent seulement coréen.

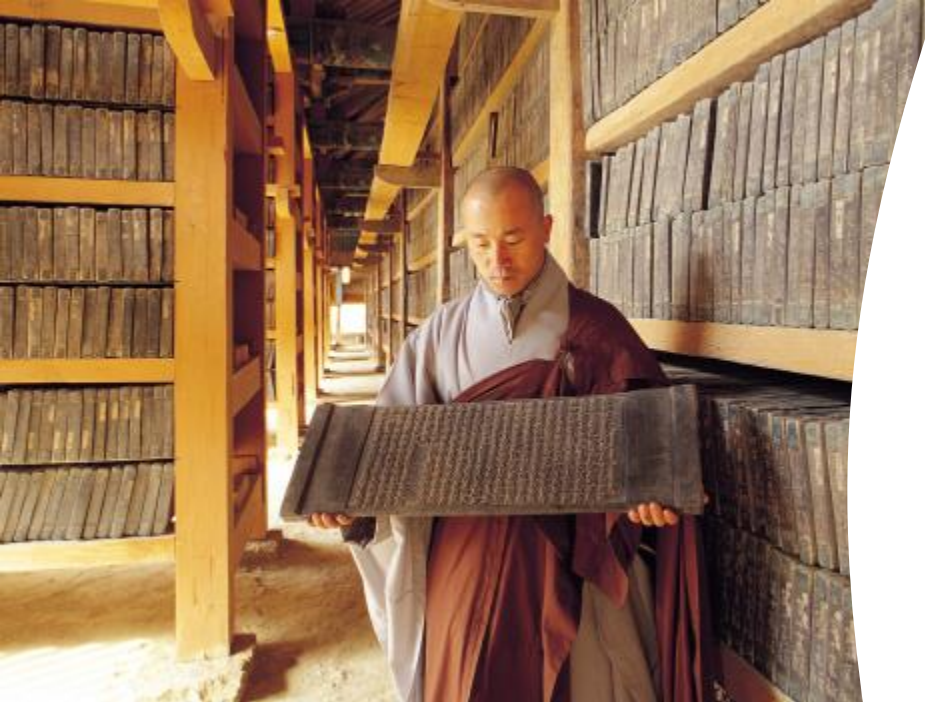

TEMPLE HAEINSA





JOUR 6 : HAEINSA - GYEONGJU (150 km – 2h00 de route environ)

Petit-déjeuner matinal au temple.

Route vers Gyeongju et **visite du temple Bulguksa**, relique représentative de Gyeongju désignée comme bien culturel mondial par l'UNESCO. La beauté du temple et la touche artistique des reliques en pierre sont connues dans le monde entier.

Déjeuner dans un restaurant local.

Visite du Musée National de Gyeongju, qui présente la riche histoire de l'ancienne capitale ainsi que les nombreux artefacts retrouvés dans les tombes royales.

Visite du Parc des Tumuli, avec ses nombreuses tombes des rois et de la noblesse de la dynastie Silla en forme de petites collines.

A proximité se trouve l'**Observatoire de Cheomseongdae**, le plus ancien observatoire astronomique existant en Asie et l'une des plus anciennes infrastructures scientifiques du monde. Il était utilisé pour observer les étoiles afin de prévoir la météo. Le côté authentique et médiéval de l'époque, combiné à l'évolution des technologies scientifiques, a fait de cette construction un véritable patrimoine culturel.

Diner dans un restaurant local.

Visite de l'Etang d'Anapji & Palais Donggung, au coucher du soleil ou en début de soirée : les sites du palais anciennement utilisés par le prince héritier sont illuminés et offrent un spectacle retentissant.

Nuit à l'hôtel.



ETANG D'ANAPJI & PALAIS DONGGUNG



JOUR 7 : GYEONGJU – BUSAN (85 km – env. 1h30 de route)

Petit-déjeuner à l'hôtel.

Départ en train pour Busan (35 min environ),
Trajet en train KTX GYEONGJU > BUSAN.

Busan ville côtière et deuxième ville la plus peuplée de Corée.
Célèbre aussi grâce au film « Dernier train pour Busan ».

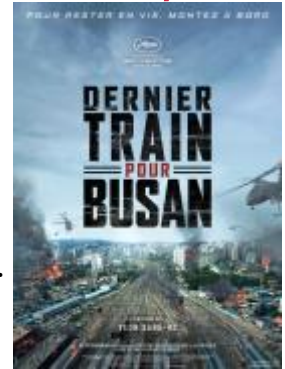

Arrivée à Busan et transfert en métro, une carte de transport T money vous sera remis, vous êtes à 3 stations de métro du Marché Jagalchi (fermé le 1er & 3ème mardi du mois), le plus gros marché de poissons et fruits de mer de Corée. Idéal pour déguster du poisson grillé au cœur du marché ! Continuation au marché avoisinant Gukje market.

Déjeuner de poisson grillé au sein du marché

Départ pour la Visite du Village Culturel de Gamcheon, situé au pied d'une montagne et ayant hérité du surnom de 'Machu Pichu de Busan' pour ses maisons colorées et nivelées.

Visite du cimetière & mémorial des Nations Unies, seul endroit fondé pour commémorer les soldats de l'ONU qui ont perdu leurs vies durant la guerre de Corée.

Diner dans un restaurant local.

Nuit à l'hôtel.



JOUR 8 : BUSAN

Petit-déjeuner à l'hôtel.

Visite du Temple Haedong Yonggungsa. Situé sur la côte, ce temple bouddhique a la particularité d'être au bord de la mer, en suspend sur la falaise. Ce temple est particulièrement beau, et sa localisation le met d'autant plus en valeur.

Le temple Haedong Yonggungsa a été construit en 1376 pendant la dynastie Goryeo par le moine Naong. La devise du temple est « Au moins un de vos vœux sera réalisé à travers vos prières sincères ». Ce temple est situé en bord de mer, tandis que les temples bouddhiques sont généralement reculés dans les terres. On dit que la Grande Déesse bouddhiste de la clémence vivait seule dans la mer. Elle est alors apparue sur le dos d'un dragon. C'est pourquoi ce temple a été construit proche de l'océan. Malheureusement, le temple a été détruit par le feu pendant les invasions japonaises. Le moine Ungang décide de reconstruire le temple dans les années 1930.

Déjeuner dans un restaurant local.

Puis balade sur la côte le long de la plage Haeundae en Sky Capsule. La Haeundae Sky Capsule est une ligne aérienne de petit train-capsule colorées de 4 personnes. La balade parcourt une section de 2 km entre Haeundae Mipo et Cheongsapo présentant le magnifique paysage côtier d'une hauteur de 7 à 10 mètres.

Temps libre sur la plage de Haeundae (Apec House, aquarium Sealife, SPA coréen Centum City, etc.)

Diner dans un restaurant local.

Nuit à l'hôtel.





JOUR 09 : BUSAN - BOSEONG – SUNCHEON (310 km – env. 4h20 de route)

Petit déjeuner à l'hôtel.

Départ matinal pour Boseong (3h20 de route environ), célèbre pour abriter la plus grande plantation de thé du pays : 40% du thé coréen y est produit.

Déjeuner dans un restaurant local.

Visite de la plantation de thé Daehan Dawon, qui se spécialise en thé vert originaire des vallées montagneuses coréennes. La plantation existe depuis la colonisation japonaise et sa longue histoire en fait la plus réputée du pays. Une magnifique vue panoramique sur la mer vous attend au sommet ! L'odeur omniprésente du thé vert saura ravir vos sens.

Départ pour Suncheon (1h00 de route environ), une merveille de beauté naturelle reconnue pour ses valeurs écologiques et ses paysages préservés.

Promenade au sein de la baie de Suncheon, avec ses champs de roseaux à perte de vue. Parmi les zones les plus humides du monde, la baie de Suncheon est réputée pour attirer le plus grand nombre d'oiseaux rares.

Diner dans un restaurant local.

Nuit à l'hôtel.

JOUR 10 : SUNCHEON – JEONJU – SEOUL (345 km – env. 5h00 de route)

Petit déjeuner à l'hôtel.

Visite matinale du village Naganeupseong, qui a conservé sa forteresse d'antan et ses trois quartiers : parmi les sites importants du village figurent neuf maisons classées patrimoine national et de nombreuses demeures aux toits de paille.

Départ pour Jeonju (2h00 de route environ). Cette ville culturellement riche qu'est Jeonju se situe au centre de la péninsule coréenne. Cette ville historique date du royaume de Baekje. Gyeon Hwon créa la nation après la dissolution des 3 royaumes en 892. Jeonju devint la capitale; c'est pourquoi aujourd'hui Jeonju est remplie de trésors et a notamment un village coréen traditionnel.

Déjeuner dans un restaurant local.

Promenade au sein du Village Hanok de Jeonju, où les maisons traditionnelles coréennes sont magnifiquement exposées (plus de 700 dans le village).

Départ en milieu d'après-midi pour **Séoul** (3h00 de route environ).

Diner de BBQ coréen dans un restaurant local.

Balade dans le quartier animé de Myeongdong, idéal pour faire vos derniers achats de souvenirs ou profitez de la ferveur de la capitale illuminée. Myeongdong est également réputé pour ses petits stands de street food qui s'installent dans les rues en fin de journée.

Nuit à Séoul





JOUR 11 : SEOUL

Petit déjeuner matinal à l'hôtel.

Départ vers 6h00 le matin pour La DMZ. Une étroite bande de terre servant de zone tampon entre la Corée du Nord et la Corée du Sud à une heure de route environ de Séoul. Découvrez la frontière la plus lourdement fortifiée du monde et faites-vous une idée de la guerre de Corée. **Visite du 3^{ème} tunnel, du mémorial de la guerre de Corée, du parc Imjingak avec le pont de la liberté** et une locomotive à vapeur qui témoigne de la tragédie de la guerre. **Visite de l'observatoire de Dora avec vue sur la Corée du nord** à travers des télescopes et avoir un aperçu du village de propagande nord-coréen. La DMZ est à ne pas confondre avec la JSA – Joint Security Area – la zone sous contrôle de l'ONU située dans la DMZ et où des soldats sud-coréens et nord-coréens se font face. La JSA est actuellement fermée aux visiteurs depuis 2020 (révisable). *Excursion non privative et seulement en anglais.*

Retour à Séoul et **déjeuner dans un restaurant local.**

Promenade dans un marché, tel que le **marché de Gwangjang**. L'endroit idéal pour déguster et découvrir, dans une ambiance authentique, des plats typiquement coréens et notamment de la « street food ».

Reste de l'après midi libre pour réaliser vos derniers achats.

Dîner dans un restaurant local.

Nuit à l'hôtel.



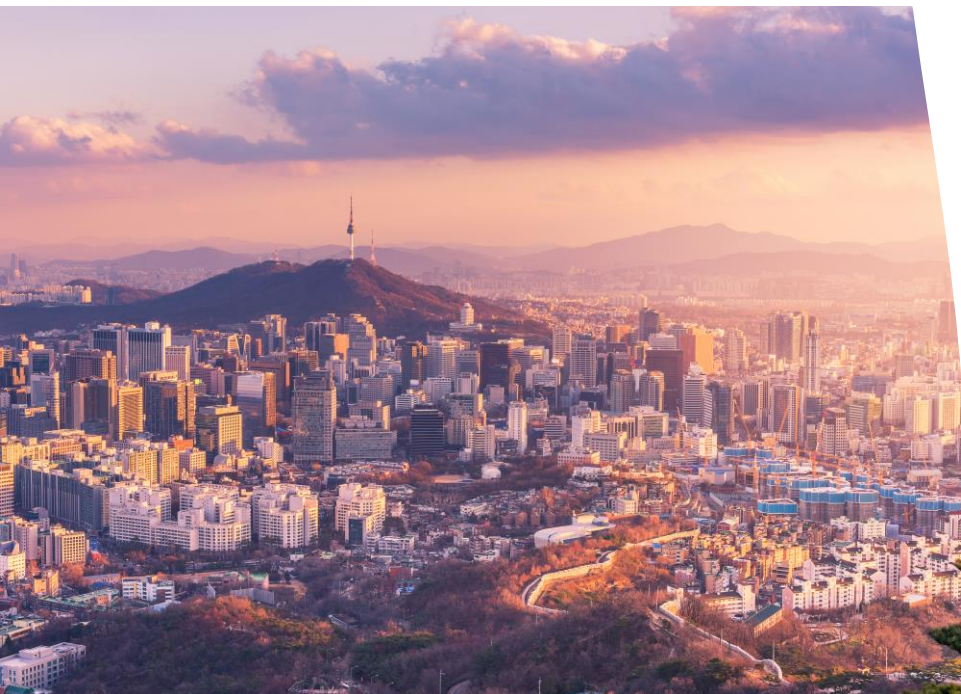

JOUR 12 : SEOUL → MARSEILLE

Petit déjeuner à l'hôtel.

Selon horaires aériens, transfert à l'aéroport et assistance aux formalités d'enregistrement. Envol à destination de Marseille.

Prestations à bord.

Arrivée à Marseille.

FIN DE NOS SERVICES.

Le déroulement de nos circuits est donné à titre indicatif. Nos programmes sont susceptibles de modification en raison d'impératifs indépendants de notre volonté tels que rotations aériennes, jours de marchés, horaires ferry et bateau, état des routes, etc... Cependant les prestations prévues seront respectées, sauf cas de force majeur.

Palais Gyeongbokgung





NOTRE SÉLECTION D'HÉBERGEMENTS*

Profitez d'hôtels sélectionnés avec rigueur, bénéficiant d'une bonne situation géographique et offrant un service de qualité. La catégorie 3 étoiles est un mélange selon les étapes de différents type d'hébergement afin de vous fournir le meilleur confort.

IBIS AMBASSADOR INSADONG HOTEL 3***

https://all.accor.com/hotel/8002/index.fr.shtml?utm_campaign=seo+maps&utm_medium=seo+maps&utm_source=google+Maps

Ville : Séoul

ANDONG PARK HOTEL 3***

<http://www.andongparkhotel.com/>

Ville : Andong

COMMODORE HOTEL 4****

<https://www.commodorehotel.co.kr/html/main/>

Ville : Gyeongju

TOWER HILL HOTEL 3***

<http://www.towerhill.co.kr/>

Ou

BUSAN TOURIST HOTEL 3***

<http://www.busanhotel.kr/>

Ville : Busan

BENIKEA VENEZIA HOTEL 3***

<http://www.benikeahotel.co.kr/index.php>

Ville : Suncheon

*A titre indicatif - La liste finale des hôtels vous sera communiquée après réservation de votre groupe



AU MENU

La Corée est un pays reconnu pour la variété et la qualité de sa cuisine. Cette cuisine se distingue de celles des pays voisins, notamment le Japon et la Chine.

Exemples de spécialités de la Corée du Sud:

- Le Kimchi, servi souvent en accompagnement le kimchi est un incontournable de la cuisine coréenne. Ce plat froid est composé de chou fermenté et mariné, assaisonné d'ail et de piment rouge.
- Le Bibimbap, il s'agit d'un mélange de riz, de légumes, de bœuf émincé, le tout recouvert par un œuf au plat et des graines de sésame. Nous vous recommandons de demander le piment rouge (gochujang) sur le côté afin d'assaisonner selon votre envie votre Bibimbap.
- Les Mandus, sont les ravioles de la cuisine coréenne. Ils peuvent être cuits à la vapeur, bouillis, cuits à la poêle ou frits.
- Le Barbecue Coréen, la spécialité à ne pas rater. Beaucoup de restaurants coréens disposent de tables avec un grill électrique ou chauffé au charbon de bois. Le barbecue coréen permet au client de cuire dessus des tranches de porc, de bœuf, de poulet ou encore des fruits de mer et des légumes.
- Le Kimbap a l'apparence d'un maki japonais mais en plus gros. Ils sont composés de riz enroulés dans une feuille d'algue séchée, avec des lamelles de carotte, de radis, d'œuf, de poisson ou de viande et divers ingrédients.
- Le Japchae, chaque restaurant a sa recette de japchae l'unique règle est sa base, fait à partir de dangmyeon (des nouilles de féculés de patate douce). Pour le reste, vous pouvez l'associer avec les légumes ou la viande de votre choix. C'est l'une des spécialités coréennes les plus appréciées des occidentaux.

** Menus indiqués à titre informatif tant que la réservation n'a pas été faite*

HORAIRES DE VOLS

Avec LUFTHANSA ou TURKISH AIRLINES ou AIR FRANCE/KLM sur vols réguliers via ou similaires (à titre indicatif et sous réserve de modification par la compagnie aérienne à ouverture des vols)

ALLER ✈ MARSEILLE / FRANCFORT : 10H40 / 12H25
FRANCFORT / SEOUL : 15H25 / 09H55+1

RETOUR ✈ SEOUL / FRANCFORT : 12H25 / 18H40
FRANCFORT / MARSEILLE : 21H00 / 22H35

FORMALITÉS

Ressortissant français Passeport valable au moins 6 mois après la date de retour.

Autorisation de voyage électronique K-ETA à faire obligatoirement avant le départ sur <https://www.k-eta.go.kr/>. (payant)

Les ressortissants d'autres nationalités doivent consulter les autorités compétentes pour valider leurs formalités d'entrée.

TARIFICATION PAR PERSONNE

ESTIMATION TARIFAIRE 2025 Tarif par personne	Base 30	Base 29/25	Supp Single*
SEPTEMBRE 2025	3595 €	3745 €	680 €
Part terrestre en USD	2085	2170	723

*Hors vacances scolaires françaises et période de haute saison en Corée du Sud : les fêtes locales; Lunar New Yeak; Chuseok; cherry blossom du 24 mars au 16 avril ; les vacances d'été du 23 juillet au 19 août ; les vacances d'hiver du 21 décembre au 2 janvier et en automne du 10 octobre au 12 novembre.

**Les tarifs aériens ont été estimés les prix seront reconfirmés à l'ouverture des vols par la compagnie aérienne. Sous réserve de disponibilité aérienne et terrestre au moment de la réservation du groupe.

***Les chambres individuelles sont souvent petites pour un prix élevé. (3 chambres individuelles max) et limitées.

***Pas de chambre triple sur cette destination. Pas de chambre individuelle lors de la nuit au temple.

NOS PRIX COMPRENNENT

- L'assistance aéroport de notre représentant TIME TOURS le jour du départ.
- **Le transport aérien PARIS / SEOUL/ PARIS sur vols réguliers via avec escales**
- Les taxes aéroport & de sécurité : 80 Euros à ce jour (révisables)
- La surcharge carburant : 208 Euros à ce jour (révisables)
- Bus privé avec chauffeur du jour 2 au jour 11
- Le trajet en train KTX Gyeongju – Busan
- Un trajet en métro à Busan avec carte de transport T-Money chargé avec 10,000 KRW
- **10 nuits dans des hôtels 3*/4* mentionnés dans le programme en base demi double (ou similaire, selon les disponibilités)**
- La pension complète selon programme dont un dîner de BBQ Coréen
- Toutes les visites et frais d'admission sur les sites mentionnés au programme
- Guide francophone du jour 2 au jour 11
- Votre carnet de voyage digitalisé via l'appli « Mon carnet de voyage »
- Etiquette de bagage Time Tours
- La garantie APST,
- Une réunion d'informations sur la destination.
- **L'assurance BRONZE : rapatriement, départ manqué, annulation, bagages, interruption de séjour : 2,5 % du forfait.**

NOS PRIX NE COMPRENNENT PAS

- Les repas non mentionnés, les boissons,
- Les pourboires au guide et au chauffeur (4\$usd/jour/personne pour le guide et 2\$usd/jour/personne pour le chauffeur)
- Autorisation de voyage électronique « K-ETA » Cette procédure obligatoire coûte 10,000 KRW par personne et sera valable durant 2 ans : <https://www.k-eta.go.kr/>
- Pour l'instant il y a une exemption de visa jusqu'au 31 décembre 2024, nous ne savons pas encore si elle sera prolongée. Si tel est le cas nous pourrions faire éventuellement appel à RAPID VISA (tarif à préciser).

Paris, le 12/04/2024

Prix des prestations terrestres garanti jusqu'à 1 USD = 0.94 €. Ces prix sont susceptibles de modification en cas de hausse du prix du carburant ou de l'aérien.



INFOS PRATIQUES

C'est loin ?

+ 8h en hiver et + 7h en été par rapport à l'heure française.
Entre 11h30 et 12h30 en vol direct.

Quand partir ?

2 saisons idéales sont le printemps (fin mars-début avril) pour les couleurs autour de la floraison des cerisiers (attention, fin avril-début mai, c'est la Golden Week : il y a beaucoup de monde) et l'automne, saison agréable pour sa douce température et les couleurs des arbres

Langue ?

Le hangul, la langue officielle du pays, totalement différente du chinois et du japonais, est une langue ouralo-altaïque, comme le mongol, le hongrois ou le finnois. L'alphabet coréen, appelé le hangul, est composé de 10 voyelles simples et de 14 consonnes.

La plupart des dépliants touristiques sont en anglais et adaptés à la phonétique de cette langue.

TIME TOURS, QUI SOMMES-NOUS ?

La société Time Tours a été créée le 21 Mai 2002, auprès du Registre du Commerce de Pontoise sous le numéro 441 459 476. Elle possède la licence de tourisme numéro IM093 100 023.

La Direction de Time Tours est composée de professionnels du tourisme ayant une expérience de près de 30 ans dans divers domaines de ce secteur d'activité, ainsi qu'un réseau de prestataires et partenaires très étendu.

Le chiffre d'affaires a évolué de façon constante et progressive (hors période COVID) à 28 352 000 € à la clôture de l'exercice 2023

L'effectif moyen de la société s'établit à 27 personnes au 31/12/2023.

Sa localisation :

249 Rue de Crimée, 75019 Paris.
01 40 32 47 00

Des commerciaux proches de chez vous au travers de nombreux bureaux régionaux :

Midi-Pyrénées, Rhône Alpes, Normandie, Bourgogne-Franche-Comté, Haut de France, Grand Est.

Des bureaux à l'étranger pour un meilleur service : Laponie, Vietnam, Costa Rica et Colombie.

Notre clientèle principale : les CSE, Associations et Administration que ce soit en Ventes de **Groupes** ou en **GIR** (Groupe d'Individuels Regroupés).

Time Tours est une **SAS, société par actions simplifiée**, au capital de 617 456 € qui bénéficie de la Garantie financière **APST**, sur l'intégralité des fonds perçus par Time Tours. Elle est également couverte pour son **Assurance Responsabilité Civile** par **HELVETIA COMPAGNIE SUISSE D'ASSURANCES**

CHARTRE RSE



NOS MISSIONS : un travail d'équipe



L'entreprise

Réduire
l'empreinte
écologique de
l'entreprise sur
l'environnement



Le personnel

Inciter le
personnel à
adopter une
attitude
éco-responsable
en interne



Les clients

Offrir la possibilité
à nos clients de
voyager
autrement et
de manière
responsable



NOS ACTIONS EN INTERNE

LA RÉDUCTION DE LA CONSOMMATION DE PAPIER AVEC POUR OBJECTIF D'ARRIVER AU « 0 PAPIER »

- ❖ Mise en place de Drives partagés et de process visant à **réduire au maximum les impressions**
- ❖ Incitation à l'envoi des factures, contrats et programmes **par e-mail**.
- ❖ Lorsque l'impression ne peut pas être évitée : réutilisation du verso en brouillon quand cela est possible.
- ❖ Programmation des PC en **impression recto / verso** pour les documents internes.
- ❖ Impression des programmes pour voyages alternatifs **en recto / verso et sur papier recyclé**.
- ❖ **Sensibilisation à l'impression éco-responsable** dans la signature de nos mails.

LA RÉDUCTION DE LA CONSOMMATION D'ÉNERGIE

- ❖ **Nettoyage** des boîtes mails.
- ❖ Paramétrage de la **mise en veille automatique**.
- ❖ **Extinction des écrans** et PC lors des absences.

LE TRI DES DÉCHETS ET CONSOMMABLES

- ❖ **Recyclage des cartouches d'encre** grâce à un système gratuit de renvoi chez la société Ricoh.
- ❖ **Mise à disposition de tasses** pour le personnel à la machine à café afin de réduire le recours aux gobelets plastiques. **Recyclage des capsules** de café en partenariat avec Nespresso et La Poste.
- ❖ **Réduction du parc automobile**, « co-utilisation » des voitures par les commerciaux et incitation à prendre les transports en commun.





NOS ACTIONS ÉCOLOGIQUES

POUR LE RESPECT DE L'ENVIRONNEMENT



- ❖ REMISE D'UNE BOUTEILLE RECHARGEABLE PAR PERSONNE AU DÉBUT DE VOTRE CIRCUIT (selon les voyages)
- ❖ RÉDUCTION DE LA CONSOMMATION DE PAPIER AVEC UN CARNET DE VOYAGE DIGITAL.

NOTRE ENGAGEMENT À L'ATR

AGIR POUR UN TOURISME RESPONSABLE

Depuis 2004, ATR réunit les voyageurs engagés dans le développement durable. Ces entreprises proposent des voyages qui respectent la planète et ses habitants. Voyageurs, choisissez un tourisme à visage humain, dont l'impact est positif pour les destinations. Découvrez et partagez des conseils éthiques et pratiques, pour profiter au mieux de vos vacances.

NOS ENGAGEMENTS

Nous voyageur, nous nous engageons à :

- ❖ Respecter la réglementation en vigueur et être transparent sur nos Garanties
- ❖ Fournir ce que nous mentionnons dans nos brochures et dans notre production de voyages
- ❖ Valoriser des partenariats éco-responsable dans les pays avec lesquels nous travaillons
- ❖ Opérer une réelle action sur les prix des produits aux thématiques écotourisme, aventure, solidaire

Nos prestataires s'engagent à

- ❖ Garantir la sécurité et le bien-être de nos participants
- ❖ Transmettre un savoir général de façon neutre et non orientée
- ❖ Proposer des prestations conformes à celles réservées

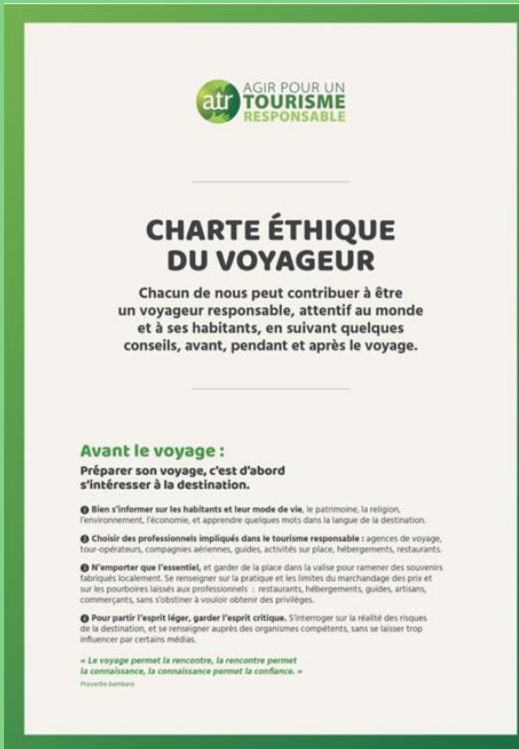

CHOISIR NOS PARTENAIRES



EN RAISON DE LEURS ENGAGEMENTS

TIME TOURS s'engage dans une démarche éco responsable, notre volonté est de travailler avec des partenaires impliqués sur la base d'une relation durable.

En partenariat avec eux, nous souhaitons avoir un effet bénéfique et positif sur l'environnement mais également sur les populations.

NOS ACTIONS :

Nous tenons à sensibiliser tous nos partenaires à notre démarche. Nos actions sont menées afin de réduire notre empreinte carbone, en finançant de manière volontaire plusieurs projets dont l'activité permet d'éviter une partie des émissions de gaz à effet de serre,

Nous avons sélectionné 2 ONG à but non lucratif afin d'informer nos voyageurs sur les dangers de la surconsommation, de la pollution plastique, et de l'environnement, Nous avons à cœur d'impliquer nos voyageurs en rencontrant les populations locales afin de mieux comprendre leur mode de vie et leur environnement.

Nos actions et donations permettent d'apporter une solution durable aux problèmes rencontrés par les locaux mais également aux problèmes environnementaux.

AU COSTA RICA L'ASSOCIATION « CASEM » : <https://www.casemcoop.com/>



EN COLOMBIE L'ASSOCIATION « ARRIBEROS LA BOQUILLA »

<https://www.facebook.com/arriberosdelaboquilla/>

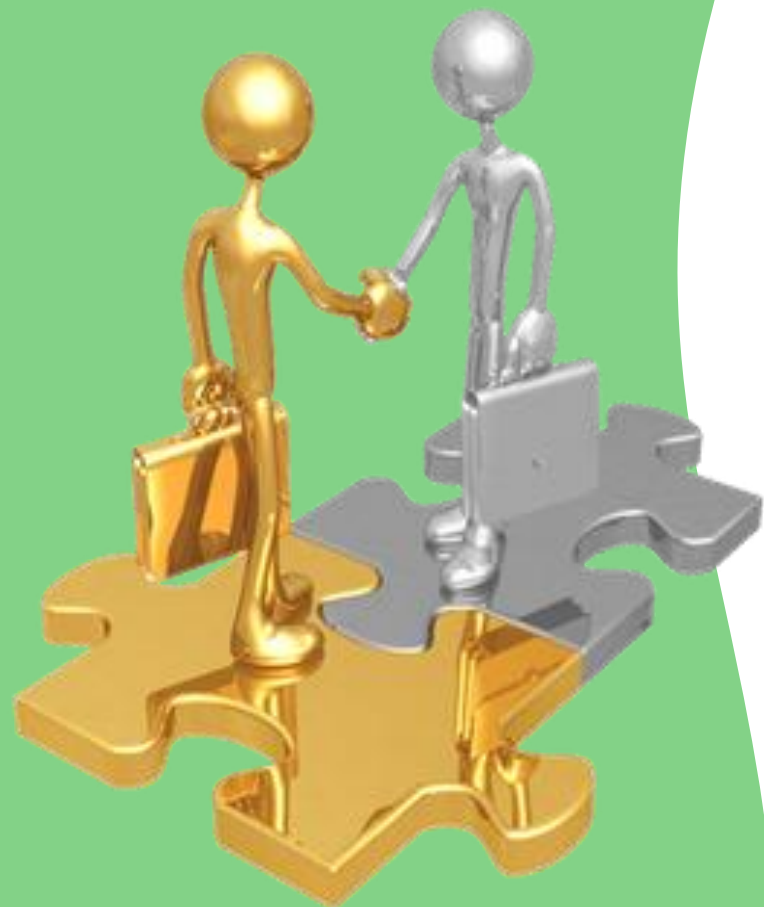



SPÉCIALISTE DES VOYAGES DE GROUPES

**CE QUE NOUS
POUVONS FAIRE ENSEMBLE :
CONSTRUIRE VOS PROJETS DE DEMAIN
ET PARTAGER DES VALEURS
COMMUNES**

**La charte RSE Time Tours
disponible en intégralité ici :**



CHARTER RSE TIME TOURS

