

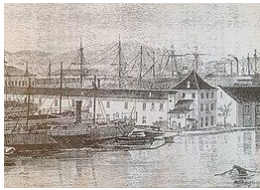

Cycle de conférences 2023-2024



**Le lundi 27 novembre 2023
À 15h00
Salle Daudet à Six-Fours les Plages**

DES GALERES AUX BAGNES

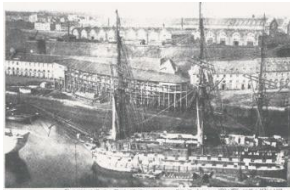

De Venise à Marseille et de Marseille à Toulon : la vie quotidienne des galériens, puis des bagnards. Les galères nécessitent une main d'œuvre importante (260 à 450 rameurs par bâtiment) et si le galérien de Venise peut encore être un homme libre au début du XVI^{ème} siècle, il n'en est plus de même à Marseille sur les galères du Roi Soleil. La condamnation aux galères est l'un des châtements appliqués en France, à partir du XVII^{ème} siècle, par les magistrats, en cas de vol, désertion, vagabondage, contrebande, pratique de protestantisme... Et cette peine est appliquée en fonction des besoins d'une flotte qui se voulait la plus importante de la méditerranée. La disparition progressive des galères au profit des bateaux de haut-bord pouvant porter plusieurs dizaines de lourds canons, entraîna une réorientation de la forme de ce châtement. Il ne s'agit plus alors de ramer, mais de construire navires, bassins de radoub, de tailler la pierre, de porter et transporter, de scier le bois, de soleil à soleil quel que soit le temps, bref de devenir des bêtes de somme utilisées à merci dans les ports de Toulon (1748-1873), Brest ou Rochefort. La présence de bagnards dans les ports finira par être ressentie comme menaçante par les habitants de ces ports et force sera de constater que la condamnation aux galères ne se révélait pas moralisatrice, entraînant peu de repentirs et de conversion à une vie honnête !



Françoise Mananrache Présidente de HPS

Les séances sont gratuites et ouvertes à tous.

Rolland Bresson Animateur du Cycle de Conférences Tél : 06 70 37 05 55

A signaler également le 23^{ème} colloque de nos amis « Histoire et Patrimoine Seynois »

23^{ème} colloque annuel

18 novembre 2023

09h00 – 17h00



**La Seyne et l'eau toute une histoire
Salle Baudoin, collège L'Herminier
Avenue Verlaque, La Seyne sur Mer**

Libre participation