



FEVRIER 2016

Edito



Association régie par la loi du 1^{er} juillet 1901

Siège social :

Salles Polyvalentes de la Mascotte
91 impasse des Lilas
83140 Six-Fours-les-Plages

Tél : 04 94 88 64 45

E-mail : vlcsixfours@vlcsixfours.fr

Website : www.vlcsixfours.fr

Dans ce numéro :

Edito	1
Prochain TU	2
Nos peines	2
Les pieds tanqués	2
Conférence	2
Cercle vidéo	3
Rallye	3
Echecs	4
Chorale les Alizés	4
Sorties pédestres	5
Voyages et sorties	6
Bulletins d'inscription	6

Vos rendez-vous :

Lundi 1^{er} février : Séance Vidéo

Lundi 08 février : Conférence

www.aubryimprim.com



C'est la Reprise !

Il s'agit bien de la reprise de nos activités au sein de VLC après cette coupure des fêtes de Noël et de Nouvel An. Nous avons tous profité de la trêve pour réunir famille, enfants, petits-enfants, amis et admirer les illuminations de Noël et nos crèches provençales, toujours plus belles d'année en année ...

C'est, j'espère, avec un réel plaisir que nous avons retrouvé nos activités régulières, retrouvé nos camarades et amis de l'Association.

Nous avons commencé l'année avec notre **Galette des Rois** qui a réuni environ 200 personnes dans la salle Malraux le dimanche 10 Janvier. Chacun aura pu apprécier l'animation musicale réalisée par Yves Gambin et Jean Pierre Martinet... qui m'ont déjà dit vouloir faire encore mieux la prochaine fois. Je tiens à remercier toute l'équipe du Conseil d'Administration qui s'est mobilisée pour que la fête soit réussie, mais aussi les nombreux (très nombreux) adhérents qui nous ont aidés à ranger la salle en fin d'après-midi dans un temps record !

La **marche Nordique** a débuté en janvier, avec succès semble-t-il. Nous ferons le point avant l'été. Le quatrième cours de **Yoga** démarre début février. Il reste quelques places (contacter C. Pastor 04 94 87 04 18).

Il faut maintenant passer à la suite : vous trouverez dans le TU l'annonce du **Rallye Promenade** qui aura lieu le lundi 23/05. N'hésitez pas à vous inscrire dès maintenant, vous simplifierez la tâche des organisateurs.

Le **Fest'image 2016** est aussi sur les rails. Certains travaillent d'arrache-pied leurs futures œuvres, mais ils sont peu bavards pour l'instant...

Nous allons essayer de faire évoluer notre **site « vlcsixfours »** pour le rendre encore plus attrayant et plus complet. Comme vous le savez déjà, il a vocation à être le moyen de communication principal de notre Association. Le T.U. papier va continuer malgré tout, mais de cela nous reparlerons dans les mois qui viennent.

La **Semaine de l'Amitié** lancée en décembre par Jacques Tilman et Rolland Bresson a fait carton plein et nous sommes obligés pour l'instant de mettre certains d'entre nous en liste d'attente, les possibilités d'hébergement et d'encadrement n'étant pas illimitées. Les offres de **voyages** et d'**excursions** semblent correspondre à votre attente. D'autres projets sont en cours d'étude et seront proposés dans le prochain T.U.

Le Conseil d'Administration et moi-même restons à votre disposition.

Cordialement,

Jacques Pouliquen

Prochain T.U. du mois de mars 2016



Vos articles devront parvenir impérativement avant le 15 février 2016 à :

Nora DECROIX

17 La Caillère Haute

83140 SIX-FOURS-LES-PLAGES

Tél : 06 51 44 80 87

E-mail : vlc.secretaire@orange.fr

Josette BASSAT

Les Pins - Ent B, Bât A - Avenue Noël Verlaque

Les Sablettes - 83500 LA SEYNE-SUR-MER

Tél : 06 73 48 05 00

E-mail : vlc.secretaire-adjointe@orange.fr

Nos peines

Le mois de décembre a été bien cruel pour VLC, notamment la section Jeux de cartes. En effet, nous déplorons les décès brutaux de Maurice BALTARDIVE, ainsi que celui du fils de Claudine BOCQUET. Nous présentons nos condoléances sincères et attristées à Françoise et Claudine que nous entourerons de toute notre profonde affection. Nous avons appris le décès de Jean-Claude Court, adhérent de longue date de notre association. Nous présentons nos sincères condoléances à son épouse Monique, avec qui il partageait ses activités à VLC (bridge, voyages...), ainsi qu'à tous ses proches.

En ce début d'année, nous avons également perdu notre ami Jean Néau de la section Randonnée. Son épouse, Danièle, nous prie de transmettre ses remerciements pour toutes les marques de sympathie qui lui ont été témoignées en ces tristes circonstances.

Les pieds tanqués



Le jeudi 18 février 2016 aura lieu le concours du mois qui se déroulera sur le terrain des Playes.

Les parties débutent à **13h30** précises. Rendez-vous à 13h15.

Il est indispensable de respecter les horaires ; le tirage au sort se fera sans les retardataires

Un apéritif de clôture sera servi dans une ambiance conviviale avec remise des prix.

Inscriptions auprès de :

Guy LEROI 04 94 34 15 15, Simone MAHIQUES 04 94 34 84 73 ou 06 24 81 39 76, Yves CELESTIN 04 94 25 16 97.

Rappels : les personnes qui s'inscrivent au dernier moment, soit la veille du concours, doivent le faire auprès d'**Yves CELESTIN**, tél : 04 94 25 16 97 ou 06 63 04 40 52 ou laisser un message à l'adresse mail : yves.celestin@neuf.fr.

Aucune inscription ne sera acceptée le jour du concours. Les concours ne sont ouverts qu'aux personnes à jour de leurs cotisations.

Cycle de conférences 2015-2016

Le lundi 08 février 2016 à 15h00 : salle Daudet à Six-Fours-les-Plages



ETRE BAGNARD à TOULON :

Une VIE de GALERE, Un TRAVAIL à la CHAINE

Pendant plus de 100 ans (1748-1852), le port de Toulon abrita un bagne peuplé, à son apogée, de 4000 forçats soumis à des travaux de plus en plus pénibles et dangereux, souvent condamnés pour des peccadilles, voire tout simplement parce que la misère les rendait suspects de dangerosité envers la Société. C'est de leur vie d'hommes déçus, marquée au fer rouge de l'infamie que le Docteur André BERDARDINI-SOLEILLET parlera.

Il mettra aussi « un coup de projecteur » sur le bagne d'enfants (1861-1878) situé sur l'île du LEVANT où 1000 enfants âgés de 5 à 18 ans passèrent et pour CERTAINS moururent dans l'indifférence la plus totale....

Par le Docteur André BERNARDINI- SOLEILLET

Les séances sont gratuites et ouvertes à tous.

Responsable : **Michel LOCHOT 06 11 79 88 96**



Vidéo projection de février

Lundi 1^{er} février 2016 à 15h00
Salle Daudet Espace Culturel André Malraux

*** Désert des Andes 2 (31 ') de Claudine CANADELL**

Après la découverte de la région de Salta dans le nord-ouest de l'Argentine, et de ses Québradas, arrivée au sud de la Bolivie avec son désert de sel d'Uyuni, un des plus vastes du monde (10 582 km²) si riche en sels minéraux (lithium entre-autre) qu'il est toujours aussi convoité par les puissances étrangères. Puis direction le Chili à travers le Sud Lipez, région de plateaux d'altitude entre 3 500 m et près de 5 000 m, en empruntant des pistes connues des seuls Boliviens, pour approcher ces hauts sommets andins d'origine volcanique, avec leurs lagunes colorées aux noms évocateurs, refuges de flamants et de vigognes... Pour arriver sur un autre désert plus connu, celui d'Atacama au Chili. Ce périple se terminera par la découverte d'une ville combien légendaire et mythique pour les marins : Valparaiso. **C.C.**

*** Cap à l'ouest 2 (38 ') de Daniel RINALLO**

Découvrons à présent le pays de la Cornouaille avec ses ports de pêche Concarneau, Guilvinec, Douarnenez. Par temps calme nous irons jusqu'à la pointe du Raz, face à la mer d'Iroise, un des sites les plus emblématiques des côtes granitiques de la Bretagne. Plus au Nord, nous ferons étape à Locronan, petite cité classée au titre des monuments historiques qui, en raison de sa qualité architecturale, a permis le tournage de nombreux films. Enfin notre périple se terminera à Pont Aven, proche du littoral atlantique et située au bord de la rivière l'aven qui se faufile au milieu d'un chaos d'énormes rochers avant de rejoindre la mer. Elle est surnommée « la cité des peintres » car de nombreux peintres, dont Gauguin, y ont séjourné. **D.R.**

Ateliers de février

Ateliers Vidéo

mardis 02 et 23 février à 14h30

Ateliers montage et réalisation

jeudis 04 et 25 février à 14h00

Réunion du Collège

mardi 02 février à 17h00

PROGRAMME DU MOIS PROCHAIN

* Lundi 14 mars 2016 :

4 films primés au « Festimage 2015 » :

2 films primés au « Festimage 2014 » :

* Entre ciel et mer (7') de Blanche AGULLO

* Le carnaval de Dunkerque (7') de Bernard INGELS

* Rencontre avec un glacier (6') de Claudine CANADELL

* La danse rituelle du feu (4') de Serge BONICEL

* Les manchots de Patagonie (2') de Claudine CANADELL

* A la recherche de Jeanne (2'14) de Jean-Marie GRANGE

* Marineland Antibes (13') de René MAGNONI

* La Baie de Somme 1 (23') de Jean GARNIER

Claudia PAUL

Rallye promenade 2016



**Réservez dans vos agendas la date du lundi 23 mai 2016
pour notre Rallye Touristique organisé chaque année par VLC.**

L'équipe organisatrice vous invite à participer au rallye touristique annuel de VLC. Il ne s'agit pas d'une compétition de vitesse, mais d'une promenade d'une journée qui, au fil de quelques étapes, vous permettra de découvrir quelques jolis sites du patrimoine de notre belle région. Pas d'entraînement intensif à prévoir, juste l'envie de s'amuser et de passer une bonne journée ensemble, celle-ci s'achevant par la remise des lots lors du repas au restaurant.

Les modalités pratiques vous seront données dans un prochain T.U. **Bulletin d'inscription in fine à retourner avant le 30 avril 2016**

Echecs

Quelques citations :

* Le GMI (Grand Maître International) **BOGOLYUBOV** (un modeste) :
« **Quand j'ai les blancs, je gagne parce que j'ai les blancs ; quand j'ai les noirs, je gagne parce que je suis Bogolyubov.** »

* **COLUCHE** : « La victoire est brillante mais l'échec est mat ! »

* **Bobby FISCHER** (un autre modeste) : « Quand j'arrive, je lui dis bonjour ; quand je pars, je lui dis **échec** et mat. »

* **Fabrice TOUVRON** : « Aux échecs, je suis un amateur éclairé... mais rarement lumineux ! »

Solution au problème du mois de Janvier 2016

1) **Dg2 + !!** (inattendu !)

2) **T x g2 Ch3 Mat** ou si 2) **D x g2 Ce2 Mat**

Nous nous retrouvons tous les lundis à 14h30
70, Avenue De Lattre de Tassigny à Six-Fours

Christiane : initiation, découverte du mouvement des pièces et pions
Michel : perfectionnement, ouvertures, combinaisons, finales... Toutes précisions: 04 94 62 59 04 après 10h

Problème de Février : **Trait aux noirs**

Les blancs sont zen car la tentative de mat avec De1 avorte à cause du coup Df1. Mais c'est sans compter sur l'imagination des noirs !!!

Comment parviennent-ils à atteindre leur objectif ?

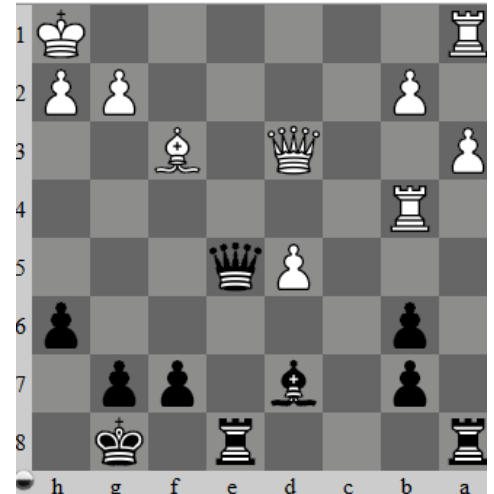

Tous les « pousseurs de bois » de la section Echecs vous présentent leurs meilleurs vœux pour cette année 2016

Chorale les Alizés



Depuis le 1^{er} octobre 2015, date de la prise de fonction de notre nouveau Chef de Chœur, Yi Bin Chen-Olazcuaga, de nombreux chants sont venus grossir notre répertoire : Chants de Noël, Gospels, chants sacrés...

Notre premier concert a eu lieu à Ollioules le 20 décembre 2015 et le public présent a pu apprécier notre prestation.

Ce concert de l'avis de tous a montré le travail sérieux et constructif de Yi Bin et des choristes.

La programmation des concerts pour le 1^{er} semestre 2016 est fixé, avec de nombreux chants nouveaux adaptés à chaque concert :

- 14 janvier 2016 Maison de Retraite Le Rosaire à Sanary
- 24 mars 2016 Concert Retina France, salle Malraux à Six-Fours
- 24 avril 2016 Eglise Ste Anne à Six-Fours
- 5 juin 2016 Eglise du Brusca à Six-Fours

Nous ne manquerons pas de revenir sur ces concerts, car nous avons besoin de votre présence et de votre soutien afin que ces manifestations soient réussies et encourageantes pour les choristes.

Je vous joins le lien d'une répétition de « Amazing Grace », chant adapté à la période actuelle de trouble :

https://www.facebook.com/yibin1/videos/10205038463384478/?comment_id=10205041575382276

Michel Lochot, Responsable de la Chorale, 06 11 79 88 96

Sorties pédestres

Le lieu de rendez-vous pour le départ en voiture est fixé au parking Complexe Sportif Avenue de la Mer (CSAM) pour les randonnées du mercredi et du samedi et au parking Super Marché Casino (SMC) pour les promenades du samedi. Il n'y a pas d'inscription préalable (sauf indication contraire sur le planning). Toutes les personnes présentes à l'heure et au lieu de rendez-vous peuvent y participer. Les personnes qui souhaitent se rendre directement au point de départ de la randonnée doivent prévenir l'animateur.

**Pénibilité**La **distance** est exprimée en km, de manière approximativeLe **dénivelé** est exprimé en m, de manière approximative**Technicité****T1** sentiers faciles sans difficulté**T2** sentiers assez difficiles exigeant un bon entraînement**T3** sentiers difficiles et / ou vertigineux avec passages délicats.**Février 2016****Randonnées du mercredi**

Date	Départ	Gr	Lieu	Dist	Déniv	Tech	Animateurs
03/02	08h00	G1	AUTOUR du	15	700	T2	N Bova:06 30 96 90 67, P Catrin
		G2	BAOU de 4H	14,5	580	T2	D Willig: 06 64 45 37 83, M Léger
10/02	08h00	G1	BORMES	16,5	650	T2	G Mathieu: 06 80 12 84 79, J Tilman
		G2		12	550	T2	M Taillardat: 06 27 46 60 30, J Affouard
17/02	08h00	G1	LA LONDE	17	600	T2	D Willig: 06 64 45 37 83, JP Pérez
		G2		13	400	T1	G Médina: 06 73 44 63 84, J Tilman
24/02	08h00	G1	CAP LARDIER	16,5	420	T2	M Léger: 06 13 57 53 01, JP Pérez
		G2		13	450	T2	P Hodcent: 04 94 07 00 34, A Pontone

Février**Randonnées du samedi**

Date	Départ	Gr	Lieu	Dist	Déniv	Tech	Animateurs
06/02	08h30	G3	LE REVEST	10	350	T2	G Mathieu: 06 80 12 84 79, A Dosne
13/02	08h30	G3	Ste A du CASTELLET	13	250	T2	G Hallay: 06 78 92 58 63, M Léger
20/02	08h30	G3	LE TRAPAN	12	200	T1	A Dosne: 06 10 21 42 10, Y Pastor
27/02	08h30	G3	Mt GIBAOU	13	400	T2	A Dosne: 06 10 21 42 10, G Hallay, JP Pérez
27/02	07h00	G1 G2	Sortie BUS: LE REGALON	11	720	T2	Y Pastor: 06 13 91 40 74, G Mathieu J Tilman: 06 23 35 33 97, P Catrin

Février**Promenades du samedi**

Date	Départ	Gr	Lieu	Dist	Déniv	Tech	Animateurs
06/02	14h00	G4	LE FARON chemin St Vincent	4,5	100	T1	B Diacono: 06 86 28 15 47, M Taillardat
20/02	14h00	G4	JANAS Plan d'Aub, l'Oïde	5	100	T1	B Diacono: 06 86 28 15 47, JP Pérez

Voyages et sorties

Infos Voyages

Il reste des places pour

- La Russie et la Chine (TU décembre 2015)

- Le Canada (TU janvier 2016)

Dates à retenir pour les réunions d'info avant départ :

Birmanie : 19/02/2016 à la Mascotte à 16h30

Croisière Main Moselle Rhin : 30/05/2016 à 14h00

Réunion Après Voyage AVEYRON : 22/02/2016 à 14h00

Infos Sorties

Il reste des places pour :

- Villa grecque Kérylos et Villa Ephrussi de Rothschild le 31/03/2016 (voir article sur le site internet de vlc)

contacter Christa Querleux 06 14 66 03 42

- Isle-Sur-La-Sorgue - Fontaine-De-Vaucluse

le 14 /04/2016 (TU décembre 2015) Il reste 8 places :

contacter René Boitel au 04 94 87 86 83

VOYAGES 2016



Date à retenir : **VENDREDI 19 FEVRIER 2016**, Salle Mistral à la Mascotte à 16h30, **Réunion avant départ pour la BIRMANIE**



Changement de date pour la réunion avant départ de la CROISIERE MAIN MOSELLE RHINE !

Elle aura lieu le **LUNDI 30 MAI 2016 à 14H00 à la Mascotte**



A retenir : **SEJOUR EN CHINE du 14 au 25 SEPTEMBRE 2016 de PEKIN à SHANGAI**

Beau circuit découverte (Grande Muraille, Armée de Terre Cuite, croisière)

Il reste des places, vous pouvez encore vous inscrire...

Contactez Françoise MICHAUDET 06 66 94 88 90

du 26 février au 8 mars BIRMANIE avec Christa Querleux

du 24 au 29 avril HOLLANDE avec Christa Querleux

du 19 au 25 juin Croisière RHIN-MOSELLE-MAIN avec René Boitel

du 08 au 17 juillet la RUSSIE avec Pierre Ottombre

du 14 au 25 septembre la CHINE avec Françoise Michaudet

1^{ère} quinzaine d'octobre le CANADA avec Pierre Ottombre

début décembre Noël à PRAGUE avec Christa Querleux

fin décembre La Saint-Sylvestre à CUBA avec Christa Querleux

Programme

SORTIES 2016



RAPPEL ! Visite des Villas KERYLOS et EPHRUSSI : Suite à une réorganisation de l'administration des 2 villas, des modifications de prix et de date sont intervenues : Il faut noter que la date de la visite est reportée au **31 mars 2016** et que les prix seront comme suit :

prix base 30 à 35 pers. 69€, 36 à 40 pers. 67 € et 41 à 50 pers. 63 €

Programme

Villas KERYLOS et EPHRUSSI le 31 mars 2016

ISLE-SUR-LA-SORGUE – FONTAINE-DE-VAUCLUSE le 14 avril 2016

Bulletins d'inscription

Bulletin d'inscription pour la visite des Villas KERYLOS et EPHRUSSI, le jeudi 31 mars 2016

Prix : base 30 à 35 pers. 69 €, 36 à 40 pers. 67 € et 41 à 50 pers. 63 €

NOM Prénom Tél

Adresse

Tél portable E-mail

Je m'inscris pour personne(s) et je joins un chèque de réservation de : 65 € pp. à l'ordre de **V.L.C**

Selon le nombre de personnes atteint la différence sur le prix vous sera restituée.

Je prendrai le car au point de ramassage n° :

A adresser à : **Christa QUERLEUX – 205 bis avenue des Citronniers - 83150 Bandol**

Tél : 06 14 66 03 42 E-mail : christa.querleux@neuf.fr

Bulletin d'inscription pour la sortie ISLE-SUR-LA-SORGUE – FONTAINE-DE-VAUCLUSE

Le 14 avril 2016 Prix : 58 € (base 30) - 52 € (base 40)

NOM Prénom Tél
Adresse
Tél portable E-mail
Je m'inscris pour personne(s) et je joins un chèque de € à l'ordre de **V.L.C**
A adresser à : **René BOITEL - 74 lotissement les Acacias - 700 avenue P.A. Renoir - 83500 La Seyne-sur-Mer**
Tél : 04 94 87 86 83 E-mail : reneboitel@free.fr Je prendrai le car au point de ramassage n°

Bulletin d'inscription pour le RALLYE PROMENADE du lundi 23 mai 2016

Nombre total de participants :

NOMS 1 Prénoms Portable
2
3
4
5

Conducteur Marque et immatriculation du véhicule

Soit x **32 €** =

NE PARTICIPE PAS AU RALLYE MAIS S'INSCRIT AU DINER : soit x **32 €** = Total =

Règlement par chèque à l'ordre de **VLC avant le 30 avril 2016**. A adresser à : **Alain PONTONE - 713 chemin d'Artaud au Vallon des Signes - 83500 La Seyne-sur-Mer**. Si vous désirez participer à ce rallye et si vous êtes « isolé(e) » ou si vous disposez d'une ou plusieurs places dans votre véhicule, merci de nous le faire savoir.

Bulletin d'inscription pour LA RUSSIE

Du 08 au 17 juillet 2016 - Prix : 1995 €, single : 350 €

NOM Prénom Tél
Adresse
Tél portable E-mail
Je m'inscris pour personne(s) single double twin
Je joins un chèque de réservation de : **700 €** pp.....à l'ordre de **COULEURS DU MONDE**
A adresser à : **Pierre OTTOMBRE - 1447 route de Janas - 83500 La Seyne-sur-Mer**
Tél : 04 94 34 30 09 ou 06 67 64 42 47

Bulletin d'inscription pour LA CHINE

Du 14 au 25 Septembre 2016

Prix : 2350 € (base 25) 2390 € (Base 20) 2490 € (base 15) - Supplément chambre individuelle : 220 €

NOM PrénomTél
Adresse
Tél portable Email
Je m'inscris pour personne(s) single double twin
Je joins un chèque de réservation de **620 €** à l'ordre de **L'ECHAPPEE BLEUE** (Pour un délai d'encaissement me mettre la date au dos) **A adresser : Françoise MICHAUDET - 159 rue du Calitor - 83260 La Crau**
Tél : 06 66 94 88 90 E-mail : francoisemichaudet@gmail.com

Bulletin d'inscription pour LE CANADA Première quinzaine d'Octobre 2016

Prix 2439 € (base 30/34), 2379€ (base 35/39)

Nom : **Prénom :**
Tél **E.mail**.....
Adresse :
Je m'inscris pourpersonne (s) et serai accompagné de : NomPrénom.....
Je joins un chèque de réservation de **750 € /personne** à l'ordre de **STEAM VOYAGES**
A adresser à Pierre OTTOMBRE 1447 Route de Janas 83500 LA SEYNE SUR MER, 06 67 64 42 47 et 04 94 34 30 09
Un programme détaillé vous sera donné le jour de la réunion

