

TRAIT D'UNION

AVRIL 2016

Edito



Association régie par la loi du 1^{er} juillet 1901

Siège social :

Salles Polyvalentes de la Mascotte

91 impasse des Lilas

83140 Six-Fours-les-Plages

Tél : 04 94 88 64 45

E-mail : vlcs3140@vlcsixfours.fr

Website : www.vlcsixfours.fr

Dans ce numéro :

Edito	1
Prochain TU	2
Les pieds tanqués	2
Chorale les Alizés	2
Rallye	3
Conférence	3
Cercle vidéo	3
Echecs	4
Informatique	5
Sorties pédestres	5
Voyages et sorties	7
Bulletins d'inscription	9

Vos rendez-vous :

Lundi 04 avril : Conférence

Dimanche 24 avril : Chorale

Lundi 25 avril : Séance Vidéo

www.aubry-imprim.com



Déjà le mois d'avril et les promesses du printemps...

Nos activités tournent à plein régime (18 au sein de VLC), mais chacun commence à penser à la conclusion de cette année.

Quelques dates à retenir pour les prochains mois :

Les Concerts de notre **Chorale « Les Alizés »**, le dimanche 24 avril à la nouvelle église Sainte-Anne de Six-Fours (une première), puis le concert traditionnel de fin d'année le dimanche 05 juin, à l'église du Bruscl. Nos choristes se sont d'ailleurs produits en public lors de la Journée de la Femme le 08 mars dernier, dans le cadre d'une manifestation organisée par la Municipalité de Six-Fours.

Après la conférence sur la transmission du patrimoine en février, **Allianz** vous convie le mardi 26 avril à 17h00, Salle Mistral, à une nouvelle présentation sur un sujet malheureusement d'actualité pour beaucoup d'entre nous, la Dépendance. « Bien vivre sa Séniorité, comment ne pas dépendre un jour de ses proches ». Le sujet est difficile, mais la réflexion, je pense, utile. S'inscrire auprès de J. Pouliquen, par mail « jacquespouliquen@free.fr » ou tél : 06 07 39 42 02.

Le **22^{ième} Festimage** n'aura pas lieu, cette année, car le nombre d'œuvres proposées est insuffisant. Dommage pour ceux qui étaient prêts...

Le **Rallye Promenade** aura lieu le lundi 23 mai dans une ambiance conviviale. Il reste à ce jour des places.

Notre **Fête de l'Amitié** aura lieu cette année le lundi 13 juin, dans le somptueux cadre du domaine de Frégate, entre Bandol et Saint-Cyr-sur-Mer. Toutes les informations pratiques vous seront données dans notre prochain TU.

La programmation des Voyages et Sorties pour l'an prochain vous sera présentée bientôt. Les animateurs de Voyages essaient de tenir compte de vos desiderata.

Enfin, en conclusion, je voudrais souhaiter « Bon Vent » au père Jaouen, capitaine du « Bel Espoir », qui vient de larguer définitivement les amarres...

Bien amicalement.

Jacques Pouliquen

Prochain T.U. du mois de mai 2016



Vos articles devront parvenir impérativement avant le 15 avril 2016 à :

Nora DECROIX
17 La Caillère Haute
83140 SIX-FOURS-LES-PLAGES
Tél : 06 51 44 80 87
E-mail : vlc.secretaire@orange.fr

Josette BASSAT
Les Pins - Ent B, Bât A - Avenue Noël Verlaque
Les Sablettes - 83500 LA SEYNE-SUR-MER
Tél : 06 73 48 05 00
E-mail : vlc.secretaire-adjointe@orange.fr

Les pieds tanqués



Le jeudi 07 avril 2016 (au lieu du 14 prévu initialement) aura lieu le concours du mois qui se déroulera sur le terrain des Playes.

Attention au changement d'horaire (passage à l'heure d'été). Les parties débutent à **14h00** précises. Rendez-vous à 13h45. Il est indispensable de respecter les horaires.

Le tirage au sort se fera sans les retardataires.

Un apéritif de clôture sera servi dans une ambiance conviviale avec remise des prix.

Inscriptions auprès de :

Guy LEROI 04 94 34 15 15, Simone MAHIQUES 04 94 34 84 73 ou 06 24 81 39 76, Yves CELESTIN 04 94 25 16 97.

Rappels : les personnes qui s'inscrivent au dernier moment, soit la veille du concours, doivent le faire auprès d'**Yves CELESTIN**, tél : 04 94 25 16 97 ou laisser un message à l'adresse mail : yves.celestin@neuf.fr

Aucune inscription ne sera acceptée le jour du concours. Il est à rappeler que, par convention, la durée des parties ne doit pas excéder 1 heure : le score retenu sera celui constaté à l'issue de l'heure écoulée, le gagnant étant celui qui a le plus de points.

Les concours ne sont ouverts qu'aux personnes à jour de leurs cotisations.

Information : En cas d'annulation du concours pour raison météo ou pour d'autres raisons, le concours est reporté au mardi suivant sans nécessité de se réinscrire, les personnes qui ne peuvent pas y participer devront simplement se signaler. S'il y a un nouveau report, il faudra se réinscrire.

Chorale les Alizés

Le mois de Mars a été marqué, pour la chorale, par sa participation à une manifestation organisée pour la première fois, à Six-Fours, le 8 mars, à l'occasion de la Journée de la Femme – (à quand la Journée de l'Homme ?) - qui s'est déroulée à la RPA Faraud.

Le 24 mars, ainsi que nous vous en avons informés dans le précédent TU, nous avons apporté notre soutien musical, à l'association RETINA France, avec d'autres ensembles vocaux et musicaux.

Dès à présent, rappelez-vous que le dimanche 24 avril à 17 heures, nous nous produirons, pour la première fois, à l'église Sainte-Anne de Six-Fours, rue Bouillibaye. Dans le TU de janvier nous avons donné des précisions sur notre programme.

D'autres rendez-vous vous seront proposés dans le prochain TU.

N'oubliez pas, « en avril ne vous découvrez pas d'un fil ».

Jean-Pierre BARBIER



Rallye promenade 2016



DERNIER RAPPEL !!!
VLC organise un Rallye Découverte Promenade
(en voiture ou moto)
Le lundi 23 mai 2016
INSCRIVEZ-VOUS VITE !!! (Bulletin d'inscription in fine)

Cycle de conférences 2015-2016

Le lundi 4 avril 2016 à 15h00 : salle Daudet à Six-Fours-les-Plages



La Croissance économique, un concept à revisiter

L'économie est souvent perçue par l'opinion publique comme une discipline rébarbative et difficile à comprendre. Le conférencier va tenter de la rendre accessible à chacun et d'appréhender la situation complexe que nous connaissons actuellement.

Dans la première partie de la conférence, il présentera les différents concepts de l'économie, de la monnaie, de la croissance économique et discutera l'intérêt des « marqueurs » utilisés pour évaluer la santé économique d'un Etat.

Dans la seconde partie, il indiquera les raisons pour lesquelles la croissance économique ne repart pas, et ne repartira pas, malgré une conjoncture favorable (prix exceptionnellement bas du pétrole, dépréciation de l'euro par rapport au dollar, taux d'intérêt bas et politique accommodante de la Banque Centrale Européenne) et la mise en place de mesures censées libérer les contraintes des entreprises (pacte de responsabilité qui réduit le coût du travail, baisse les impôts et simplifie la vie des entreprises ; réforme du code du travail ; simplification des normes environnementales).

Enfin, l'orateur présentera des systèmes économiques originaux basés sur les publications de plusieurs économistes nobélisés et reconnus scientifiquement au plan international. Ces nouveaux systèmes dont l'objectif est de garantir la pérennité des besoins vitaux des générations futures, sont radicalement différents du modèle « libéral-mondialisé » actuel qui privilégie le rendement financier à court terme, au détriment de la préservation de notre environnement et des valeurs humaines et sociales.

Conférence présentée par Jean-Pierre JOUANY,

Directeur de recherche honoraire INRA et Président de l'association GREFFE

Les séances sont gratuites et ouvertes à tous.

Responsable : **Michel LOCHOT 06 11 79 88 96**

Cercle vidéo



COMMUNIQUE : ANNULATION du 22ème FESTIMAGE

Le Collège du « Cercle vidéo » se voit dans l'obligation d'annuler le 22ème FESTIMAGE programmé le 9 MAI 2016, du fait du manque de participants et de réalisations vidéo.

Une séance de vidéo projection sera programmée, en remplacement, avec le film « Périple dans l'ouest américain » de Daniel RINALLO.



Vidéo projections d'avril

2 films primés au « Festimage 2015 » :

- Ko Phi Phi (6') de René MAGNONI
- L'arrivée des demoiselles (5')
de J. et M. COUDRAY

Lundi 25 avril 2016 à 15h00

Salle Daudet Espace Culturel André Malraux

* **La Baie de Somme** 2ème partie (50') de Jean GARNIER
Après avoir arpenté les rues et les quais de Saint-Valery, notre escapade dans cette charmante région picarde aura pour fil conducteur - ou plutôt comme... rail conducteur - le typique et nostalgique Train de la Baie de Somme. De gare en gare, nous visiterons Cayeux-sur-Mer, Noyelles, Le Crotoy, Le Hourdel, Mers-les-Bains et maints sites historiques jusqu'à Abbeville. Ici, c'est la nature qui nous accueille, venez avec nous la partager !

Ateliers d'avril

Ateliers Vidéo

Ateliers Montage et Réalisation

mardi 19 avril à 14h30

jeudi 28 avril à 14h00

PROGRAMME DU MOIS PROCHAIN

Lundi 9 mai 2016 : - Périple dans l'ouest américain (76') de Daniel RINALLO

Lundi 30 mai 2016 : - Bastides du Rouergue (31') de Jean GARNIER

- Voir Gaillac (40') de Bernard LANDMAN

Claudia PAUL

claudia.paul19@gmail.com

Echecs

Solution au problème du mois de Mars 2016

- 1) **Dd2 !!! Dc5** (si D x d2 2) **Te7** mat
- 2) **D x d5 + ! D x d5**
- 3) **Te7** Mat (Jouée en 1954)

Problème d'Avril : Comment profiter de la position bancale du Roi noir ?

Nous nous retrouvons tous les lundis à 14 h 30
Pour des parties amicales mais néanmoins acharnées

70, Avenue De Lattre de Tassigny à Six-Fours

Christiane : initiation, découverte du mouvement des pièces et pions

Michel : perfectionnement, ouvertures, combinaisons, finales...

Toutes précisions : 04 94 62 59 04 après 10h

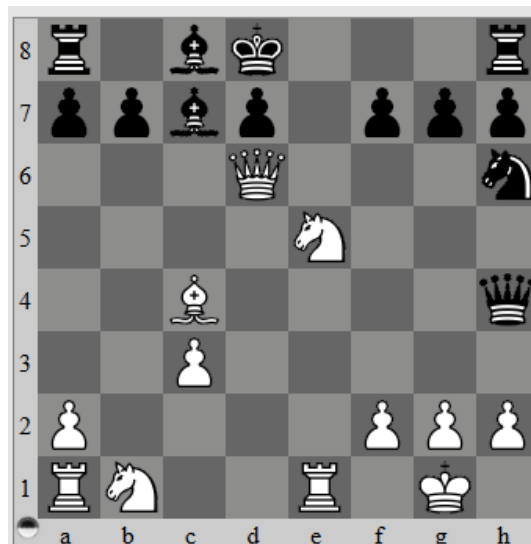

Informatique

CALENDRIER ATELIERS « INFORMATIQUE » AVRIL – MAI – JUIN 2016

1- INITIATION C.JEAN – P.LORET	MERCREDI 9h-11h30	13.04	27.04	18.05	01.06	15.06	22.06
2- WINDOWS- ANDROID et leurs applications J.NOBAR – R.LESNE -R EVERWYN	MARDI 9h-11h30	12.04	26.04	10.05	24.05	07.06	21.06
3 - UTILISATION DU SYSTEME D' EXPLOITATION R.LESNE - B.DECOTIGNIES – R.EVERWYN	MARDI 9h-11h30	05.04	19.04	03.05	17.05	31.05	14.06
4 - PRATIQUE INFORMATIQUE QUESTIONS A LA DEMANDE Mireille GUILLEM	Groupe 1 MERCREDI 9h-11h30 Groupe 2 VENDREDI 9h-11h30	06.04	20.04	04.05	18.05	01.06	15.06
		08.04	22.04	06.05	20.05	03.06	17.06
5 - BUREAUTIQUE WORD- EXCEL – POWERPOINT JP.BALLET – F.TRESSIERES	JEUDI 9h-11h30	07.04	21.04	12.05	26.05	09.06	23.06
6 - MULTIMEDIA PHOTO – VIDEO – MUSIQUE G.BERISOT –P.LORET	JEUDI 9h-11h30	14.04	28.04	19.05	02.06	16.06	

SESSIONS SPECIALISEES

7 - SMARTPHONES -TABLETTES Groupe Apple : A. COULEAU - G. MATHIEU	LUNDI 9h-11h30	04.04	18.04	02.05		30.05	13.06
Groupe Android : J.NOBAR - R. EVERWYN	LUNDI 9h-11h30	11.04	25.04	09.05	23.05	06.06	
8 - ENTRAIDE INFORMATIQUE A LA DEMANDE J.NOBAR	VENDREDI 14h-16h		22.04		20.05		
CERCLE INFORMATIQUE	VENDREDI 9h-11h		29.04				24.06 Pot fin d'année

Sorties pédestres



Le lieu de rendez-vous pour le départ en voiture est fixé au parking Complexe Sportif Avenue de la Mer (CSAM) pour les randonnées du mercredi et du samedi et au parking Super Marché Casino (SMC) pour les promenades du samedi. Il n'y a pas d'inscription préalable (sauf indication contraire sur le planning). Toutes les personnes présentes à l'heure et au lieu de rendez-vous peuvent y participer. Les personnes qui souhaitent se rendre directement au point de départ de la randonnée doivent prévenir l'animateur.



Pénibilité

La **distance** est exprimée en km, de manière approximative

Le **dénivelé** est exprimé en m, de manière approximative

Technicité

- T1** sentiers faciles sans difficulté
- T2** sentiers assez difficiles exigeant un bon entraînement
- T3** sentiers difficiles et / ou vertigineux avec passages délicats.

Avril 2016		Randonnées du mercredi					
Date	Départ	Gr	Lieu	Dist	Déniv	Tech	Animateurs
06/04	07h30	G1	NIOLON	13	480	T2	G Mathieu : 06 80 12 84 79, JP Pérez
		G2		13	480	T2	J Affouard : 04 94 07 28 83, P Hodcent
13/04	08h00	G1	LE DESTEL	15	650	T3	D Willig : 06 64 45 37 83, N Bova
		G2		10	600	T3	JP Pérez : 06 73 43 37 26, JP Gourand
20/04	07h30	G1	PORT CROS	15	620	T2	G Mathieu : 06 80 12 84 79, D Willig
		G2		13	520	T2	G Hallay : 06 78 92 58 63, J Tilman
27/04	08h00	G1	LA LOUBE	19	850	T2	M Léger : 06 13 57 53 01, J Tilman
		G2		12,5	700	T2	M Taillardat : 06 27 46 60 30, A Pontone

Avril		Randonnées du samedi					
Date	Départ	Gr	Lieu	Dist	Déniv	Tech	Animateurs
02/04	08h30	G3	CABASSE	11,5	350	T2	J Tilman : 06 23 35 33 97, P Hodcent
09/04	08h30	G3	LA VERNE	12	300	T2	A Dosne : 06 10 21 42 10, M Léger
16/04	08h30	G3	BAÏSSE de PIERREFEU	14	350	T2	Y Pastor : 06 13 91 40 74, G Hallay
23/04	08h30	G3	LE CARAMY	11	270	T1	P Vanheeuverswyn : 06 32 71 65 56, J Lecomte
30/04	08h30	G3	LA PETITE STE BAUME	11	380	T2	J Affouard : 04 94 07 28 83, JP Gourand

Avril		Promenades du samedi					
Date	Départ	Gr	Lieu	Dist	Déniv	Tech	Animateurs
02/04	14h00	G4	LE REVEST - Le Lac	3	100	T1	B Diacono : 06 86 28 15 47, F Nicolai
16/04	14h00	G4	LE REVEST - Le Ht Ray	4	100	T1	B Diacono : 06 86 28 15 47, A Dosne
23/04	14h00	G4	CIRCUIT des FONTAINES	4	20	T1	B Diacono : 06 86 28 15 47, J Affouard

Avril		Sortie Bus (1 jour)			
Date	Lieu	Thème	Renseignements		
03/04 Départ 07h00	LES GORGES du REGALON		Y Pastor: 06 13 91 40 74 , G Mathieu J Tilman : 06 23 35 33 97, P Catrin		

Avril		Sortie Bus (2 jours)		
Date	Lieu	Thème	Renseignements	
23/04 et 24/04 Départ 07h00	LE HAUT VERDON (La Colle Saint Michel)		J Tilman : 06 23 35 33 97 et inscriptions auprès de Mireille Taillardat	

Information Séjour		La Croatie	
Date	Information	Thème	Animateur
01 au 08 juin	Suite à des désistements récents il reste des places pour le séjour.		G Mathieu : 06 80 12 84 79 ou gilbert.mathieu@free.

Voyages et sorties

Infos Voyages

Il reste des places pour

- Le Canada (TU janvier 2016)
- Escapade à Venise (TU mars 2016)

Dates à retenir pour les réunions d'info avant départ :

Croisière Rhin-Moselle-Main : **30/05/2016** à 14h00

Russie : **17/06/2016** à 17h00 Salle Mistral Mascotte,
suivie d'un apéritif chez Pierre Ottombre

Canada : **16/09/2016** à 17h00 Salle Mistral Mascotte

Infos Sorties

Il reste des places pour :

Sortie en Terroir Vendredi 28 octobre

Contacteur Françoise Michaudet : 06 66 94 88 90

VOYAGES 2016



- du 24 au 29 avril HOLLANDE avec Christa Querleux
- du 19 au 25 juin Croisière RHIN-MOSELLE-MAIN avec René Boitel
- du 08 au 17 juillet la RUSSIE avec Pierre Ottombre
- du 13 au 16 septembre Escapade à VENISE avec Françoise Michaudet
- du 29 septembre au 11 octobre le CANADA avec Pierre Ottombre
- du 8 au 12 décembre Noël à PRAGUE avec Christa Querleux

SORTIES 2016



- ISLE-SUR-LA-SORGUE – FONTAINE-DE-VAUCLUSE le jeudi 14 avril 2016 avec René Boitel
- FESTIVAL DU CIRQUE – LA SEYNE-SUR-MER le samedi 16 avril 2016 avec Pierre Ottombre
- SAFARI ET SPELEO le mardi 4 octobre avec René Boitel
- SORTIE EN TERROIR (Safranière) le vendredi 28 octobre avec Françoise Michaudet
- MARSEILLE – le jeudi 10 novembre avec Pierre Ottombre
- IRISH CELTIC le mercredi 23 novembre avec Christa Querleux (Infos dans le prochain TU)



ISLE-SUR-LA-SORGUE – FONTAINE-DE-VAUCLUSE le jeudi 14 avril 2016

Horaires de passage du car aux points de ramassage :

- LA SEYNE-SUR-MER « Les Plaines » 7 h 00
- SIX-FOURS : N° 1 MALRAUX 7 h 10
N° 2 INTERMARCHE 7 h 20
- SANARY « La Buge » 7 h 30



FESTIVAL DU CIRQUE – LA SEYNE-SUR-MER + REPAS

Le samedi 16 avril 2016 à 20h30

PRIX : 30 € avec Repas

Dernière représentation pour ce Festival qui s'arrêtera en 2016 à la suite de la suppression des subventions

Ce dernier spectacle POÉSIA sera proposé par la compagnie ONCORE

Rendez-vous au Chapiteau Marine, Espace Marine Parc Naval à la Seyne-sur-Mer.

Plus amples renseignements auprès de Pierre Ottombre : 06 67 64 42 47



JOURNEE SAFARI ET SPELEO

Le mardi 04 octobre 2016

La réserve des Monts d'Azur est le seul endroit en Europe où le bison d'Europe et le cheval de Przewalski vivent à nouveau ensemble. Ces deux espèces que l'homme avait exterminées sont à nouveau réunies sur un territoire qu'elles partagent avec les cerfs, chevreuils, chamois, sangliers, renards, loups, lynx et de nombreuses autres espèces. Sauvages et libres.

Les grottes de Saint-Césaire, sur un parcours de 200 mètres, sont remarquables par la variété de leurs concrétions de couleur rouge, mise en valeur par un éclairage approprié. Visite exceptionnelle dans un monde souterrain qui laissera un souvenir inoubliable.

Au programme :

- Départ tôt le matin en autocar en direction de la réserve au-dessus de Grasse
- Arrivée vers 10h et départ du safari en calèche en compagnie d'un guide qui nous fera découvrir le parc.
- Déjeuner au restaurant de la réserve.
- Reprise de notre autocar vers 14h00 pour aller visiter les grottes de Saint-Césaire l'après-midi, visite prévue à 15h00, quelques marches à monter mais sans grande difficulté.
- Départ pour Six-Fours vers 16h30. Arrivée prévue vers 19h00.

PRIX DE LA JOURNEE 66€ base 30 personnes

Ce prix comprend : un autocar de 30 personnes avec clim pour la journée.

Visite en calèche et à pied de la réserve et visite guidée de la grotte.

Pourboire du chauffeur inclus. Repas (boissons non comprises).

Pensez à vous inscrire rapidement pour cette sortie car il n'y a que 30 places.

Jusqu'à une semaine avant le départ le remboursement peut être effectué

(au-delà nous ne remboursons plus, sauf sur justificatif médical).

René Boitel TEL : 04 94 87 86 83 ou reneboitel@free.fr

Inscriptions au moyen du bulletin in fine

Points de ramassage aux arrêts Bus :

SANARY	1-La Buge	06h45
SIX-FOURS	2-Intermarché	07h00
	3-Espace Malraux	07h10



REDECOUVRIR MARSEILLE ET SES NOUVEAUX ESPACES URBAINS

Le jeudi 10 novembre 2016

Excursion au départ de Six-Fours en autocar grand tourisme. Arrivée sur Marseille par le Col de la Gineste et le Parc national des Calanques.

Marseille colle à la peau de ses habitants et séduit par son caractère méditerranéen. Après un arrêt au Vallon des Auffes, descente vers le Vieux Port pour une découverte du quartier du Panier, à pied, en direction de la Cathédrale de la Major et visite du tout récent Musée « Regards de Provence », face à la Méditerranée.

Déjeuner au restaurant (entrée, plat, dessert, ¼ de vin et café). Puis départ à pied vers le MUCEM et le Fort Saint-Jean. Découverte avec votre guide des différents pôles architecturaux **extérieurs** allant du MUCEM, très moderne, vers le Fort Saint-Jean, gardien de l'entrée du Vieux Port. En fonction du temps disponible : temps libre pour flâner sur le Vieux Port et retour vers Six-Fours.

Tarif sur la base de 40 personnes minimum : 68€, sur la base de 50 personnes minimum 62€.

Ces tarifs comprennent la mise à disposition de l'autocar et du Guide, le repas et les visites annoncées (Regards de Provence et extérieurs MUCHEM)

Inscriptions au moyen du Bulletin in fine. Pierre Ottombre Tél : 06 66 67 42 47 et 04 94 34 30 09



PRAGUE - MARCHES DE NOEL - du 08 au 12 décembre 2016

5 Jours complets / 4 nuits

Base 12/16 pers : 985€ ; 17/20 pers : 889€ ; 21/25 pers : 849€, single : 68€

(pension complète du déjeuner de J1 au déjeuner de J5 –

Hôtel 3* proche centre-ville)

Perle historique de l'Europe, Prague est considérée comme l'une des plus belles villes du monde. Elle est aussi le centre politique, économique et culturel de la République tchèque. Véritable dictionnaire d'architecture foisonnant de monuments, ville romantique, voire nostalgique qui respire au rythme de la musique, Prague est aussi et surtout une ville moderne pleine de vie. Son centre historique, d'une superficie de 866 hectares, a rejoint la liste du patrimoine mondial de l'UNESCO en 1992.

J1 : envol très tôt de **Marseille/Bruxelles/Prague**. Dès notre arrivée, transfert dans le quartier du Château de Prague. Après le déjeuner, découverte du **Couvent de Strahov** et de sa bibliothèque, visite du **Château de Prague**, de l'impressionnante **Cathédrale Saint-Guy**, et du **vieux Palais Royal**. Puis, **place Saint-Georges**, on peut admirer la **Basilique** du même nom, superbe édifice roman. Passage par la **Ruelle d'Or** jusqu'à la sortie avec une superbe vue sur toute la ville. Pour finir, visite **des Marchés de Noël sur la place de la Vieille Ville**. Transfert à notre hôtel.

J2 : Départ pour la visite de la **Cristallerie** située à **Nisbor**, à quelques kilomètres de Prague.

Après le déjeuner, visite du **Château Karlstejn**.

Dîner Folklorique avec musiques tzigane et morave et démonstrations de danses traditionnelles.

J3 : Visite de «**l'Art Nouveau**» dans le quartier de **Nove Mesto (Nouvelle Ville)**, du **passage Lucerna** et du **Musée Alfons Mucha**. Après le déjeuner, visite de la **Maison Municipale du Théâtre des États**, à l'architecture baroque, dont le nom rappelle les États de la Couronne de Bohême. – **Dîner-croisière sur la Vltava**.

J4 : Visite du quartier de **Stare Mesto**, découverte du **Quartier Juif (Josefov)**. Promenade guidée à travers l'ancien quartier juif et visite du **vieux cimetière** ainsi que des **synagogues Pinkas, Maisel, Klaus et Espagnole**, transformées aujourd'hui en musées. Après le déjeuner, visite guidée de **Mala Strana**, dit le **Petit Côté**, qui a gardé charme et mystère grâce à ses grands palais baroques, ses maisons anciennes, ses petites ruelles, ses jardins et ses églises. Visite de **l'église Saint-Nicolas** qui est l'un des plus beaux édifices baroques d'Europe Centrale, **l'église Notre-Dame de la Victoire**, lieu de pèlerinage le plus célèbre de Prague. Passage par la romantique **île de Kampa**, puis arrivée sur le **pont Charles**. - à **19h00**, participation à la **messe tchèque dans l'église Notre-Dame de la Victoire**. - **Dîner à Prague**.

J5 : Matinée libre pour votre découverte personnelle de Prague ainsi qu'après le déjeuner jusqu'au transfert à l'aéroport pour le départ vers Marseille via Bruxelles.

Pour l'inscription contacter : Christa Querleux au 06 14 66 03 42 ou par mail christa.querleux@neuf.fr

Bulletin in fine – **réunion d'information le jeudi 21 avril 2016 à 17h00 à la Mascotte**

Bulletins d'inscription

Bulletin d'inscription pour Le Festival du cirque à LA SEYNE-SUR-MER + Repas

Le samedi 16 avril 2016 à 20h30. Prix 30€

NOM Prénom Tél

Adresse

Tél portable E-mail

Je m'inscris pour personne(s)

Je joins un chèque de : **30€** pp..... à l'ordre de **VLC**.

A adresser à : à **Pierre OTTOMBRE 1447 Route de Janas 83500 LA SEYNE-SUR-MER**

Tél : 06 67 64 42 47 et 04 94 34 30 09

Bulletin d'inscription pour le RALLYE PROMENADE du lundi 23 mai 2016

Nombre total de participants :

NOMS 1 Prénoms Portable
2
3
4
5

Conducteur Marque et immatriculation du véhicule

Soit x **32€** =

NE PARTICIPE PAS AU RALLYE MAIS S'INSCRIT AU DINER : soit x **32€** = Total =

Règlement par chèque à l'ordre de **VLC avant le 30 avril 2016**. A adresser à : **Alain PONTONE - 713 chemin d'Artaud au Vallon des Signes - 83500 La Seyne-sur-Mer**. Si vous désirez participer à ce rallye et si vous êtes «isolé(e)» ou si vous disposez d'une ou plusieurs places dans votre véhicule, merci de nous le faire savoir.

Bulletin d'inscription pour ESCAPADE A VENISE

Du 13 au 16 septembre 2016

Prix : 343€ (base 31 pers et plus) - 369€ (base 25/30 pers) - 387€ (base 20/24 pers)

NOM Prénom Tél

Adresse

Tél portable E-mail

Je m'inscris pour personne(s) et je coche les suppléments souhaités :

Single (supplément 60 €) Double Twin Assurance Annulation (22 € pp)

Je joins un chèque de : **150 €** pp..... d'acompte, majoré des suppléments choisis à l'ordre de **SATV**

(le solde au 13 août 2016 sera fonction du nombre d'inscrits)

A adresser à : **Françoise MICHAUDET - 159 rue du Calitor - 83260 La Crau**

Tél : **06 66 94 88 90** E-mail : francoisemichaudet@gmail.com

Bulletin d'inscription pour LE CANADA du 29 septembre au 11 octobre 2016

Prix 2380€ (base 30/34 pers), 2319€ (base 35/39 pers)

Nom : **Prénom** :

Tél **E.mail**.....

Adresse :

Je m'inscris pourpersonne (s) et serai accompagné de : NomPrénom.....

Je joins un chèque de réservation de **750€ /personne** à l'ordre de **STEAM VOYAGES**

A adresser à Pierre OTTOMBRE - 1447 Route de Janas - 83500 LA SEYNE SUR MER

Tél : 06 67 64 42 47 et 04 94 34 30 09

Un programme détaillé vous sera donné le jour de la réunion

BULLETIN D'INSCRIPTION POUR SAFARI ET SPELEO

Le mardi 04 octobre 2016 PRIX : 66€ (base 30 personnes)

NOM Prénom..... Tél :

Adressemail.....

Je m'inscris pour personne(s) et joins un chèque de à l'ordre de **V L C**

à adresser à : **René BOITEL 74 lotissement les Acacias 700 av P.A.Renoir 83500 La Seyne-sur-Mer**

Tel 0494878683 E- mail reneboitel@free.fr

Je prendrai le car au point de ramassage N°

Bulletin d'inscription pour la sortie en TERROIR

Le vendredi 28 octobre 2016 - Prix : 32€

NOM Prénom Tél

Adresse

Tél portable E-mail

Je m'inscris pour personne(s)

Je joins un chèque de : **32€** pp..... à l'ordre de **VLC (prévoir 4€ pour le chauffeur)**

A adresser à : **Françoise MICHAUDET - 159 rue du Calitor - 83260 La Crau**

Tél : 06 66 94 88 90 E-mail : francoisemichaudet@gmail.com

Covoiturage au départ de Malraux J'ai une voiture (nombre de places offertes :)

Départ 08h45 Je n'ai pas de voiture

Bulletin d'inscription pour la sortie MARSEILLE

Le jeudi 10 novembre 2016 - Prix : 68€ base 40 personnes, 62€ base 50 personnes

NOM..... Prénom Tél

Adresse.....

Tél portable E-mail

Je m'inscris pour personne(s)

Je joins un chèque de : **66 €** pp..... à l'ordre de **VLC. En cas de trop perçu, celui-ci sera remboursé au départ**

A adresser à : **à Pierre OTTOMBRE 1447 Route de Janas 83500 LA SEYNE-SUR-MER**

Tél : 06 67 64 42 47 et 04 94 34 30 09

Bulletin d'inscription pour Les Marchés de Noël à PRAGUE

Du 08 au 12 DECEMBRE 2016 - 5 Jours complets / 4 nuits

Base 12/16 pers : 985€ ; 17/20 pers : 889€ ; 21/25 pers : 849€ ; single : 68€

Hôtel 3*proche du centre-ville - en pension complète du déjeuner du jour 1 au déjeuner du jour 5

NOM Prénom..... Tél : portable :

Adresse E-MAIL :

Je demande un programme détaillé

Je m'inscris pour personnes single double twin -

Je joins un chèque de réservation de **330 €** à l'ordre de **AILLEURS VOYAGES**, à adresser à :

Mme Christa QUERLEUX 205bis, Av. des Citronniers « Belle Vue » 83150 BANDOL tél. 06 14 66 03 42 -

christa.querleux@neuf.fr

